

Wohnung Nr. 65 (1 Wohnung)

Maßstabgerechter Grundriss
(1 cm = 1 Meter)

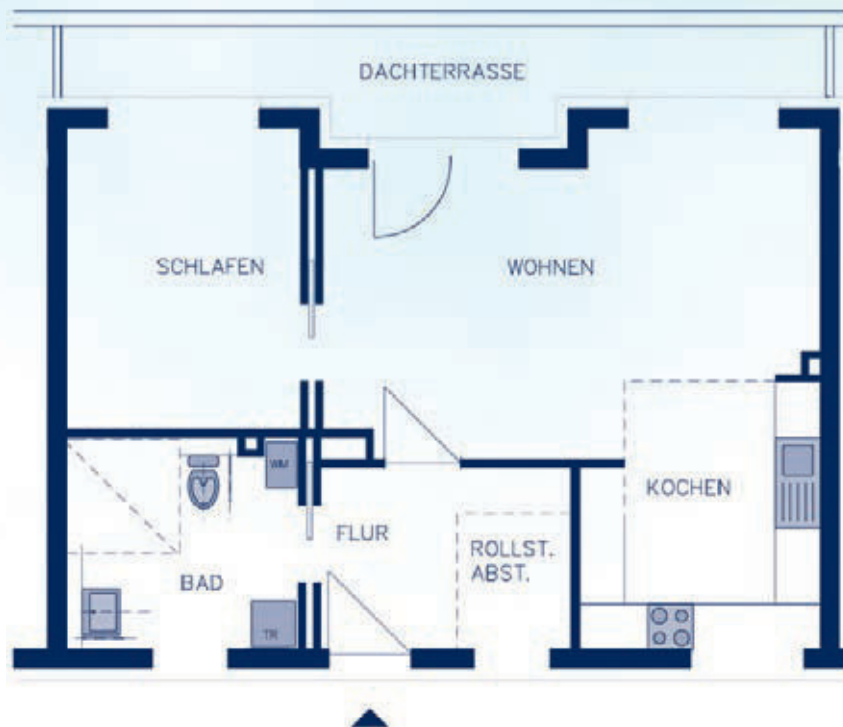

■ Lage der Wohnung im Staffelgeschoss

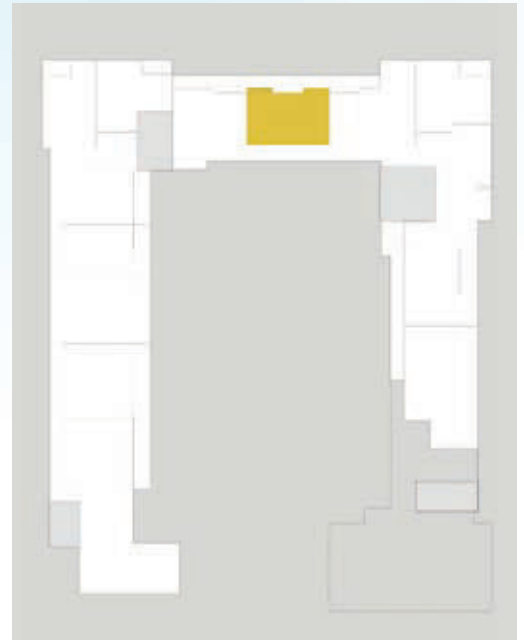

Ansicht einer möglichen Möblierung



Aufteilung der Mietfläche

| | |
|---------------------|----------------------------|
| Wohnen | 23,83 m ² |
| Schlafen | 12,28 m ² |
| Kochen | 10,59 m ² |
| Bad | 8,49 m ² |
| Flur/Rollstuhlabst. | 2,70 m ² |
| | 57,89 m² |
| Dachterrasse | 11,10 m ² / 50% |
| Mietfläche | 63,44 m² |